

LEGENDA:

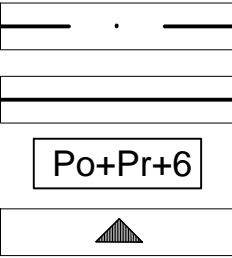

GRADJEVINSKA LINIJA
REGULACIONA LINIJA
SPRATNOST OBJEKTA
ULAZ

ukupna površina lokala 386m2
prizemlje 175m2
površina sprata 211m2

±0.00 = 107.65

NAZIV OBJEKTA: POSLOVNO - STAMBENA ZGRADA			
SPRATNOST: Po+Priz + V sprat			
MESTO: Ul.Kralja Petra br.46, Beograd			
INVESTITOR: Ministarstvo prosvete, nauke i tehnološkog razvoja za potrebe Centara za promociju nauke			
FAZA PROJEKTA 1 - PROJEKAT ARHITEKTURE			FAZA
ADAPTACIJA POSLOVNOG PROSTORA 1 i 2			PZI
ORTEZ			
SITUACIJA			
DATUM	RAZMERA	REVIZIJA	LIST BR.
juni 2016	1 : 200		01

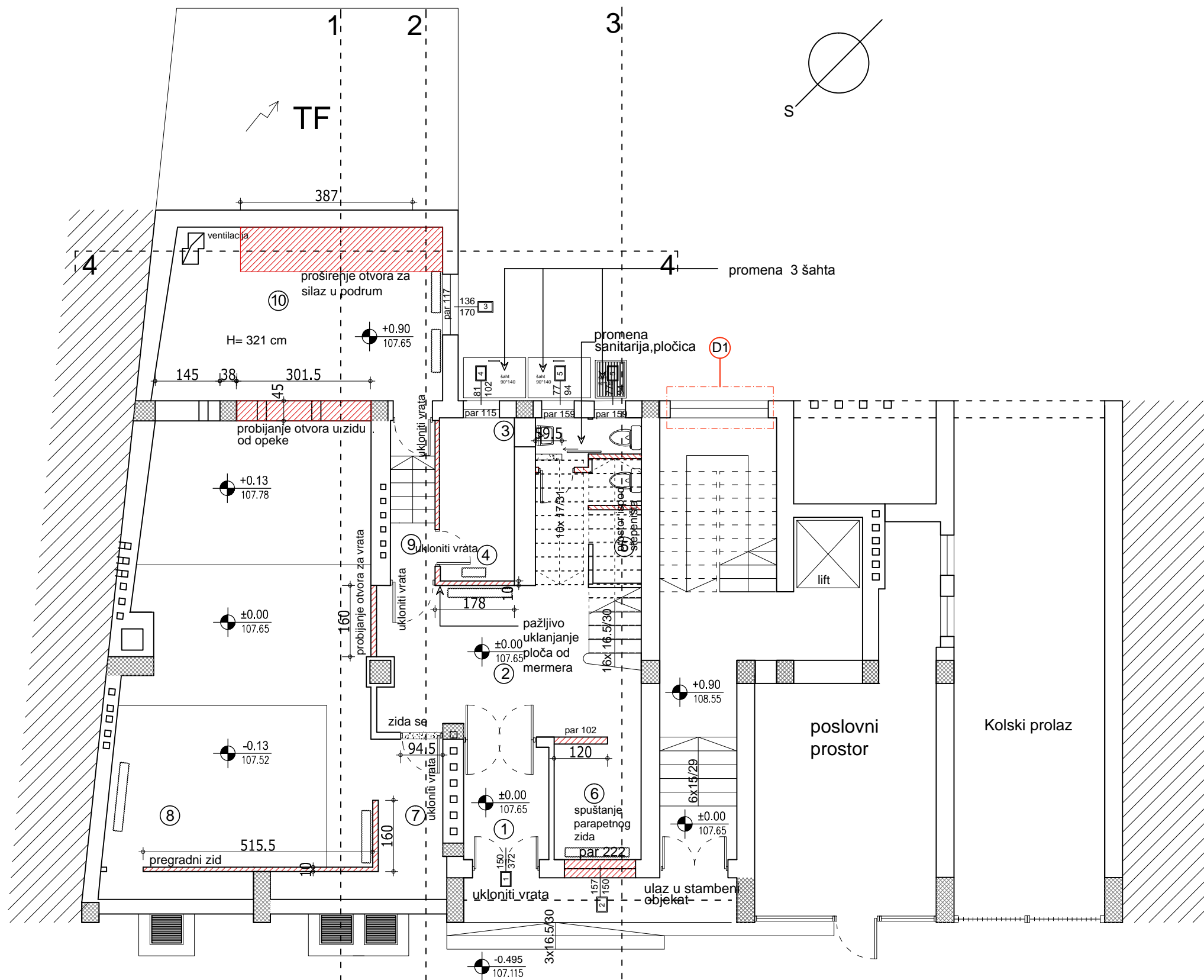

RUŠI SE
ZIDA SE

RUŠE SE:
- SAMO PREGRADNI ZIDOVI (prikazani)
- DEO ZIDA U SALI -proširenje otvora
- SVA KERAMIKA SA ZIDOVA
- SVE SANITARIJE zameniti novim
- ZAMENA SPOLJNE STOLARIJE
- u okviru postojećeg sanitarnog čvora zameniti stare cevi novim (osim zajedničkih vertikalā)
- skidanje karatavana u prostoriji broj 6

±0.00 = 107.65

NAZIV OBJEKTA: POSLOVNO - STAMBENA ZGRADA	
SPRATNOST: Po+Priz + VI sprat	
MESTO: Ul.Kralja Petra br.46, Beograd	
INVESTITOR: Centar za promociju nauke	
FAZA PROJEKTA 1 - PROJEKAT ARHITEKTURE	
ADAPTACIJA POSLOVNOG PROSTORA 1 i 2	
FAZA PZI	
CRTEZ RUŠI SE - ZIDA SE	
OSNOVA PRIZEMLJA	
DATUM	RAZMERA
juni 2016	1 : 100
REVIZIJA	LIST BR.
	02

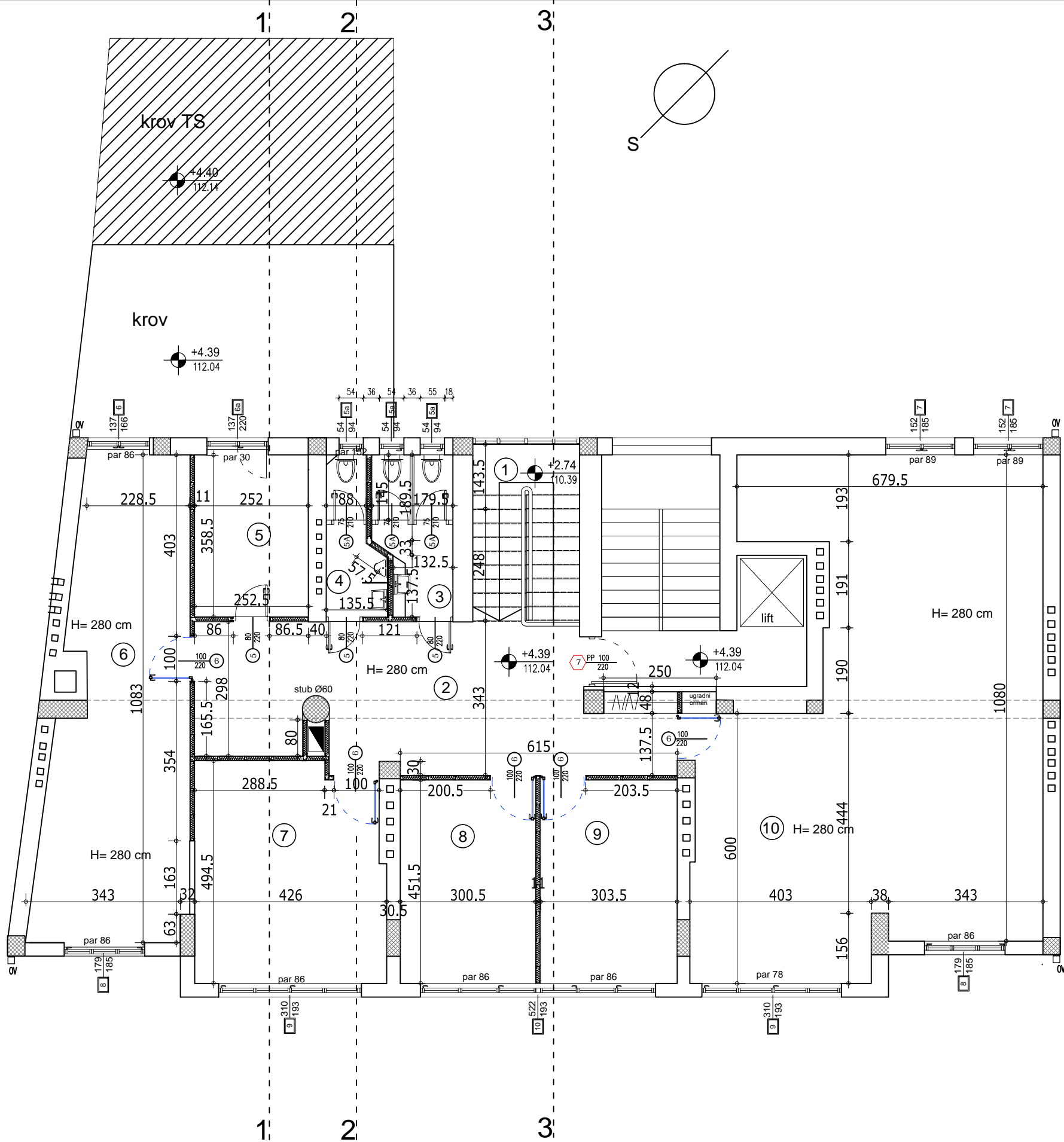

- OZNAKE:
- V - VENTILACIONI KANALI
 - OV - OLUCNE VERTIKALE- POC.LIM
 - ① - UNUTRASNJA STOLARIJA
 - 1 - UNUTRASNJA BRAVARIJA
 - 1 - SPOLJNA BRAVARIJA
 - ZID OD GIPS KARTON PLOČA

poslovni prostor - kancelarije

	PROSTORIJE	m2	POD
1	stepenište	8.92	mermer
2	hol	32.40	mermer
3	ženski toalet	5.91	cem.beton
4	muški toalet	4.05	cem.beton
5	čajna kuhinja	9.00	parket
6	kancelarija 1	32.27	parket
7	kancelarija 2	18.96	parket
8	konferencijska sala	13.50	parket
9	direktor	13.74	parket
10	kancelarija 3	72.25	parket

ukupna površina sprat 211.00m2

±0.00 = 107.65

NAZIV OBJEKTA:	POSLOVNO - STAMBENA ZGRADA		
SPRATNOST:	Po+Priz + V sprat		
MESTO:	Ul.Kralja Petra br.46, Beograd		
INVESTITOR:	Ministarstvo prosvete, nauke i tehnološkog razvoja za potrebe Centara za promociju nauke		
FAZA PROJEKTA	1 - PROJEKAT ARHITEKTURE ADAPTACIJA POSLOVNOG PROSTORA 1 i 2		FAZA PZI
CRTEZ	novoplanirano stanje OSNOVA SPRATA		
DATUM	juni 2016	RAZMERA	1 : 100
REVIZIJA		LIST BR.	06



±0.00 = 107.65

NAZIV OBJEKTA: POSLOVNO - STAMBENA ZGRADA			
SPRATNOST: Po+Priz + VI sprat			
MESTO: Ul.Kralja Petra br.46, Beograd			
INVESTITOR: Centar za promociju nauke			
FAZA PROJEKTA 1 - PROJEKAT ARHITEKTURE			FAZA
ADAPTACIJA POSLOVNOG PROSTORA 1 i 2			PZI
CRTEZ postojeće stanje			
ULIČNA FASADA			
DATUM	RAZMERA	REVIZIJA	LIST BR.
juni 2016	1 : 100		9

deo fasade lokala - zamena prozora



NAPOMENA :
NA FASADI SAMO ZAMENA POSTOJEĆE STOLARIJE

00 — oznaka stolarije koja se menja

±0.00 = 107.65

NAZIV OBJEKTA: POSLOVNO - STAMBENA ZGRADA	
SPRATNOST: Po+Priz + V sprat	
MESTO: Ul.Kralja Petra br.46, Beograd	
INVESTITOR: Ministarstvo prosvete, nauke i tehnološkog razvoja za potrebe Centara za promociju nauke	
FAZA PROJEKTA 1 - PROJEKAT ARHITEKTURE	
ADAPTACIJA POSLOVNOG PROSTORA 1 i 2	
CRTEZ novoplanirano stanje	
ULIČNA FASADA	
DATUM: juni 2016	RAZMERA: 1 : 100
REVIZIJA	LIST BR. 11